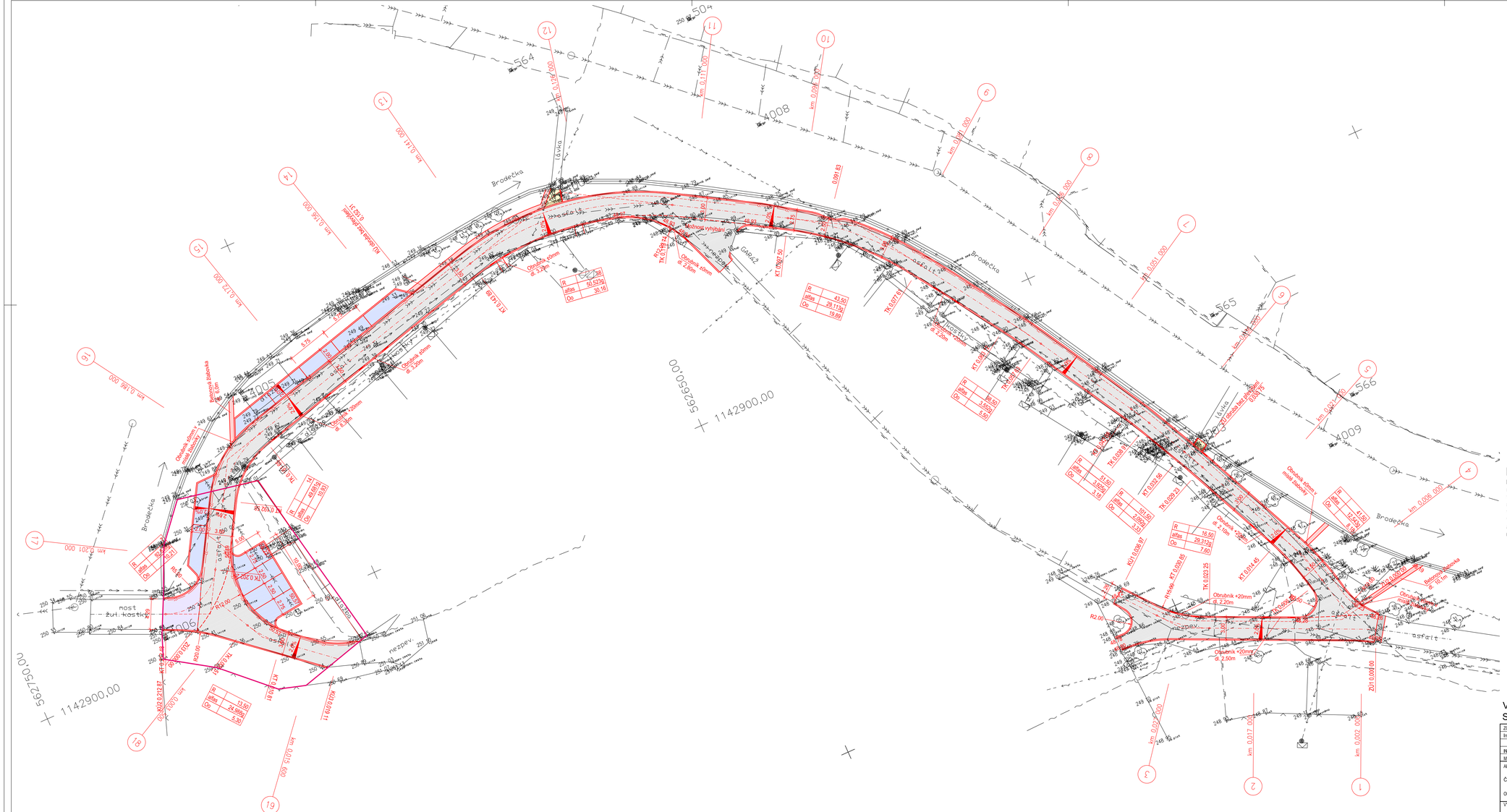

Legenda:

- Oprava komunikace - asfaltový beton
- Parkovací stání - vegetační betonová dlažba 200/200mm
- Doplnění chodníků - betonová dlažba 100/200mm
- Předlažba stávajícího nájezdu na most z kostky 100/100mm
- Úprava asfaltu - asfaltový beton tl. 40mm
- Betonové žlabovky 590/330/80mm
- Úprava ze slepecké dlažby 100/20/60mm

Legenda sítí:

- Stávající splašková kanalizace
- Stávající STL plynovod
- Stávající kabel sdělovacích vedení
- Stávající vodovod
- Stávající nadzemní vedení NN
- Nové drenážní potrubí PVC DN110

Poznámka:

Před zahájením výkopových prací je investor (stavebník) povinen zajistit vytyčení veškerých podzemních vedení v prostoru staveniště, která by mohla být prováděním stavby dotčena, a vyznačit jejich průběh v terénu za účasti jejich majitelů a správců, to se týká i podzemních vedení v rámci areálu ve vlastnictví investora . Podzemní vedení jsou orientačně zakreslena do výkresů situace stavby podle podkladů jednotlivých správců sítí. Vždy před zahájením zemních prací musí být provedeno přesné vytyčení a vyznačení podzemních vedení přímo v terénu. Pokud vzniknou pochybnosti o jejich skutečné poloze, pak musí být poloha vedení v blízkosti projektovaných výkopů zjištěna ručně kopanými sondami. Všeobecně platí, že zhotovitel je povinen učinit taková opatření, aby nemohlo dojít žádným způsobem k ohrožení nebo poškození podzemních vedení stavební činností ani neúmyslně třetí osobou z neznalosti.

Výškový systém B.p.v.
Souřadný systém S-JTSK

ZODPOVĚDNÝ PROJEKTANT	VYPRACOVAL	HLAVNÍ INŽENÝR PROJEKTU	
Ing. Robert Šimek	Ing. Robert Šimek	Ing. Robert Šimek	

INVESTOR:	Obec Otaslavice, Otaslavice 343, 798 06 Otaslavice, IČ: 00288586		
MÍSTO:	Otaslavice		
AKCE:	OPRAVA KOMUNIKACE NA PARC. Č. 486 - OTASLAVICE	KRAJ	Olomoucký
		FORMÁT	10x A4
ČÁST:	D.1 STAVEBNÍ ČÁST	DATUM	07/2019
		STUPEŇ	DÚR + DSP
OBJEKT:		ČÍS. ZAK.	–
VÝKRES: SITUACE		MĚŘÍTKO 1:250	ČÍS. VÝKR. D.1/02